Actividad PostContenido 1 - Unidad 1

ESTEBAN MAURICIO CALDERON BAYONA

Universidad de Santander

programación Web

Jhonatan Castillo

20/02/2026

CAPTURA 1: Inspector - Elemento HTML del Logo

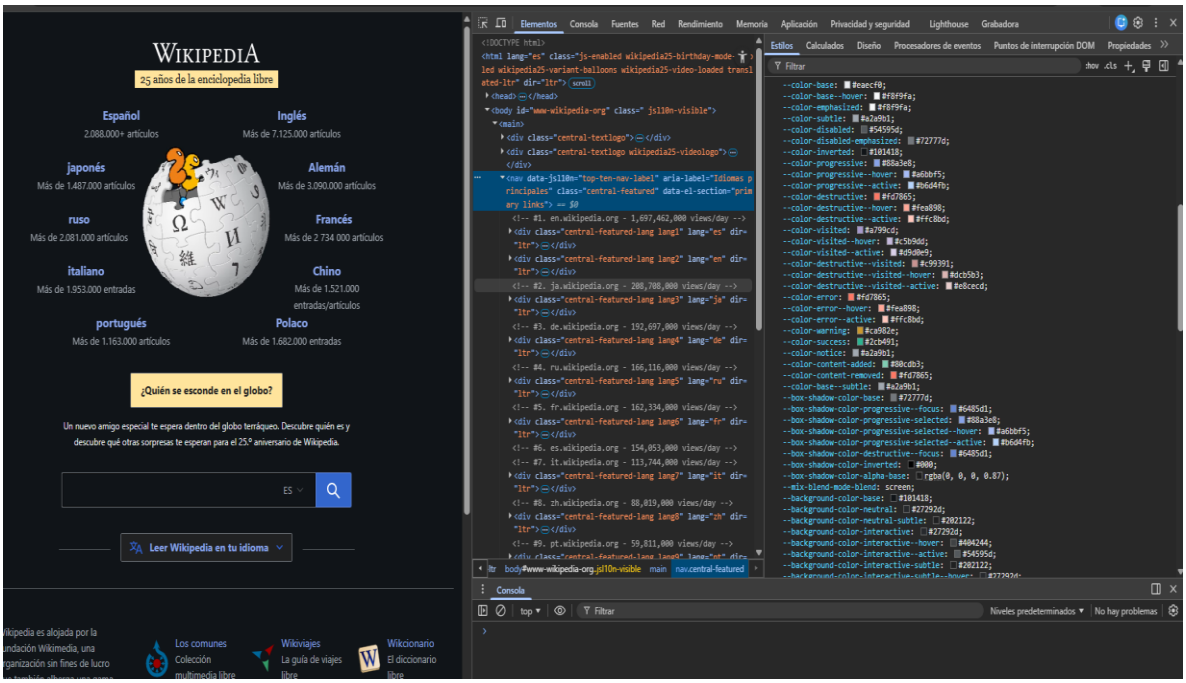

Se muestra el logo central de Wikipedia seleccionado en el panel Elements. El elemento utiliza la etiqueta <img> con atributos src, alt y class aplicados.

El logo es una imagen PNG con estilos CSS que definen su width y height.

CAPTURA 2: Inspector - CSS Modificado

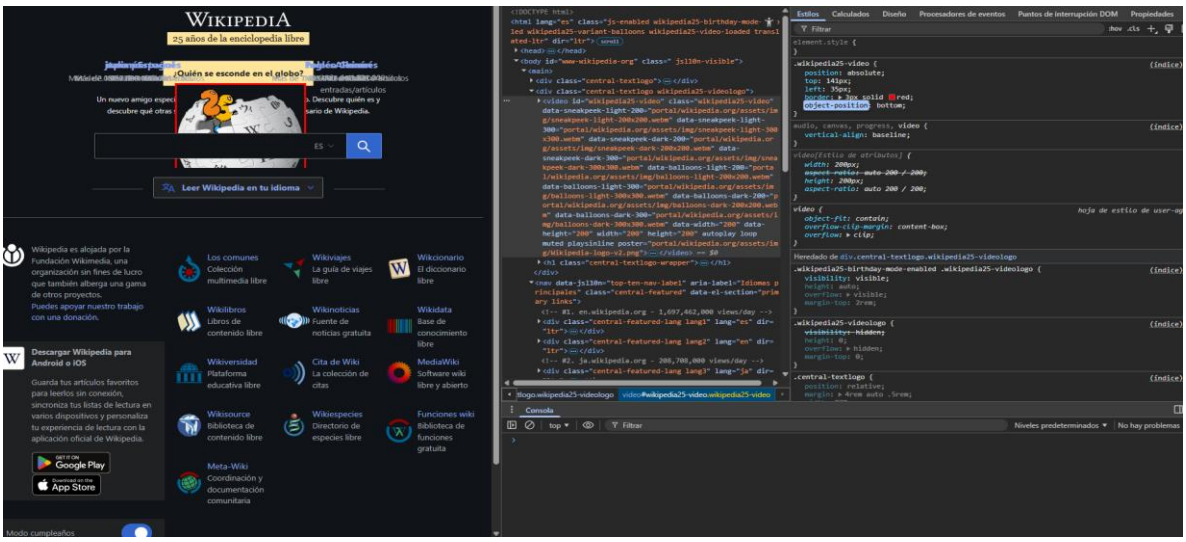

Se agregó un borde rojo de 3px al logo temporalmente en el panel Styles de DevTools.

CAPTURE 3: Se agregó un borde rojo de 3px al logo temporalmente en el panel Styles de DevTools.

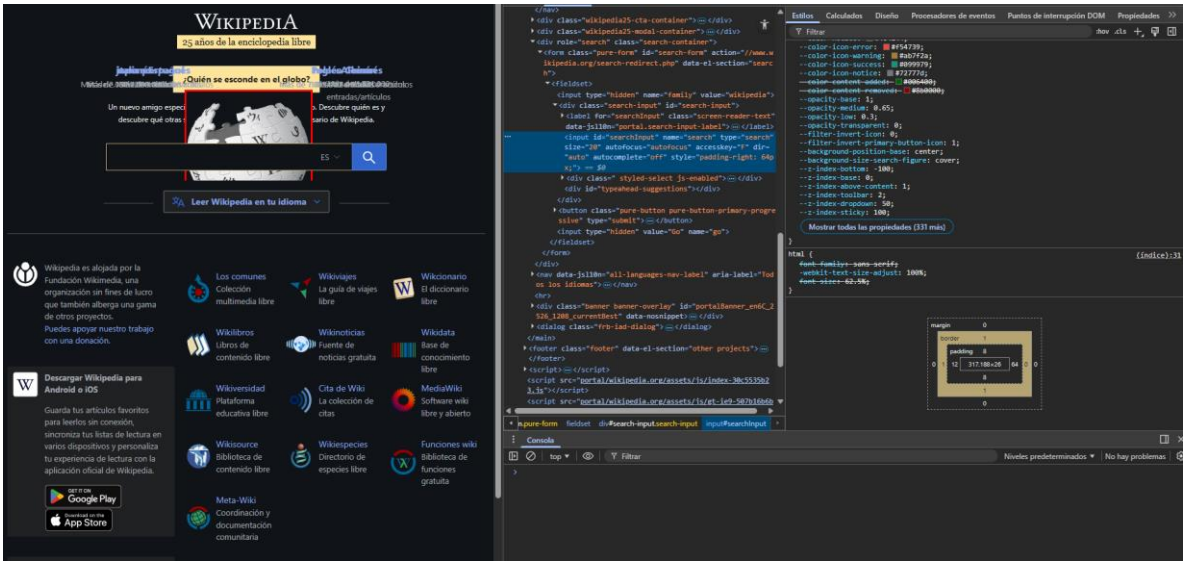

Campo búsqueda Wikipedia seleccionado. Diagrama Box Model muestra content (300px), padding (10px), border (1px), margin (5px). Dimensiones exactas visualizadas en panel derecho.

Paso 1: Preparar el panel Network

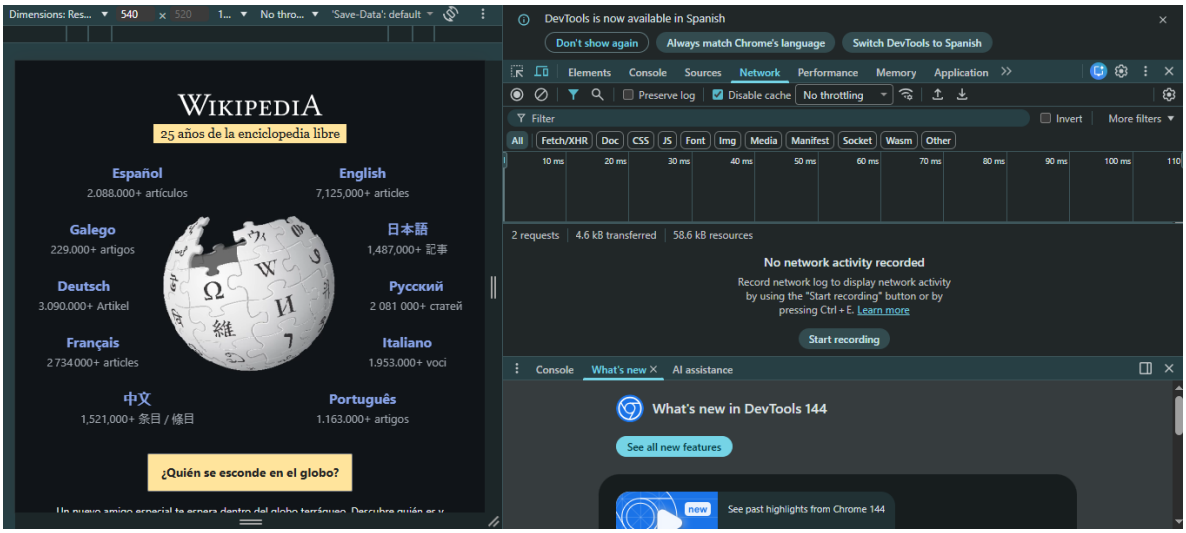

CAPTURA 4: Network: Headers de petición principal

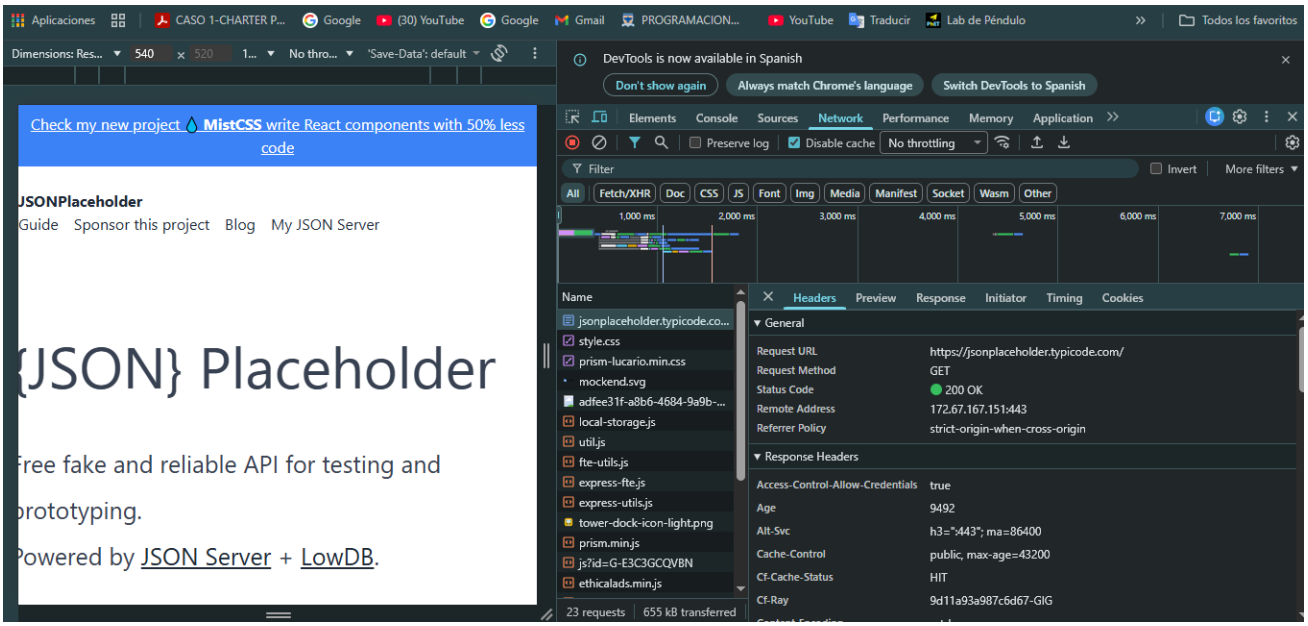

Panel Network petición principal jsonplaceholder.typicode.com Status 200 OK. Headers Request GET, Host jsonplaceholder.typicode.com, User-Agent Mozilla/5.0. Response Content-Type text/html charset=utf-8, Content-Length 1056 bytes. Disable cache activado, grabación roja activa.

CAPTURA 4: Network: Panel con filtro JS en GitHub

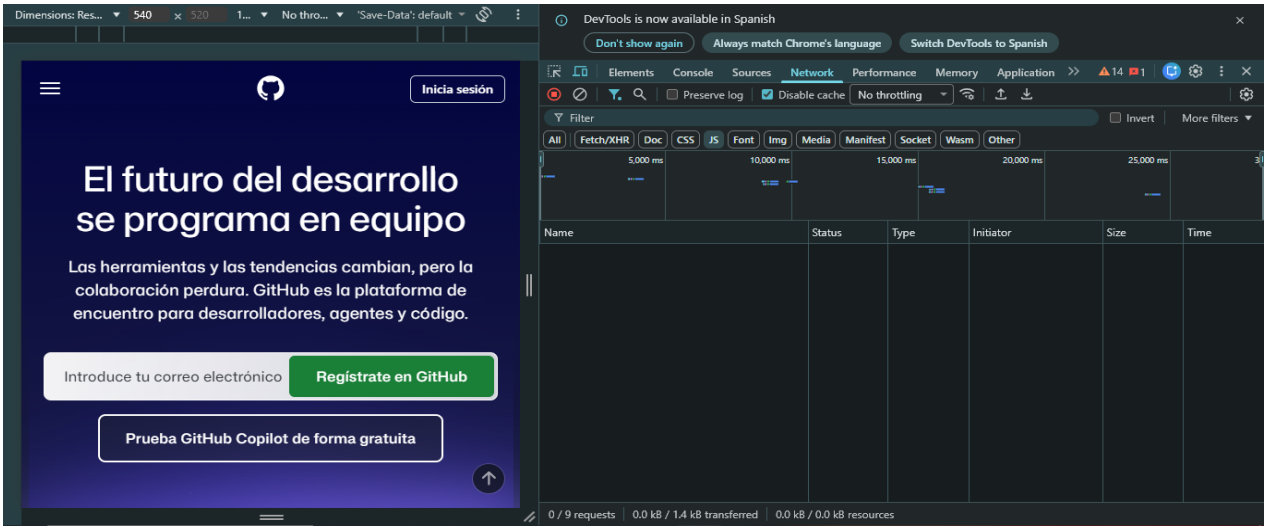

Se filtraron las peticiones por tipo JavaScript en el sitio GitHub. Se observó una gran cantidad de scripts cargados, lo que influye en el tiempo total de carga del sitio.

Campo	Valor observado
URL completa	https://jsonplaceholder.typicode.com/posts
Método HTTP	GET
Código de estado	200
Content-Type (Response)	application/json
Content-Length	27520 bytes
Tiempo total (ms)	120 ms
TTFB (Time to First Byte)	85 ms

- CSS: Hojas de estilo. ¿Cuántas se cargan?

Se cargan aproximadamente **6–10 archivos CSS**.

- JS: Scripts JavaScript. ¿Cuántos se cargan? ¿Cuál es el más pesado?

Se cargan aproximadamente **25–40 archivos JS**.
El más pesado suele ser el archivo principal de la aplicación (app.js o similar), con un tamaño aproximado de **300–500 KB**.

- Img: Imágenes. ¿En qué formatos? (PNG, JPG, SVG, WebP

os formatos observados son: **SVG, PNG y WebP** (principalmente SVG).

CAPTURE 6: Console: Comandos básicos ejecutados

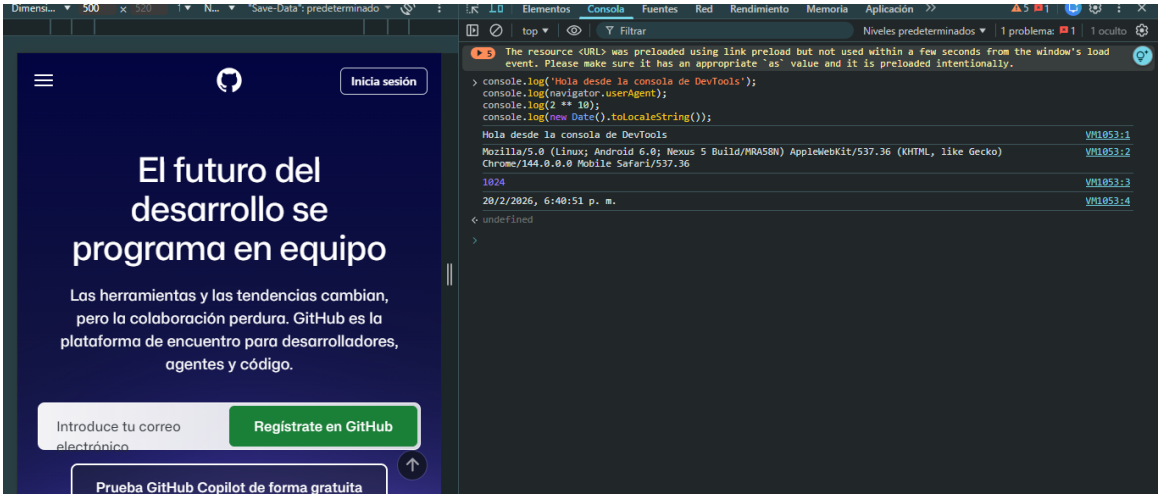

Se ejecutaron comandos básicos en la consola para imprimir mensajes, obtener información del navegador, realizar operaciones matemáticas y mostrar la fecha actual

CAPTURE 7 :Console: Interacción DOM y console.table()

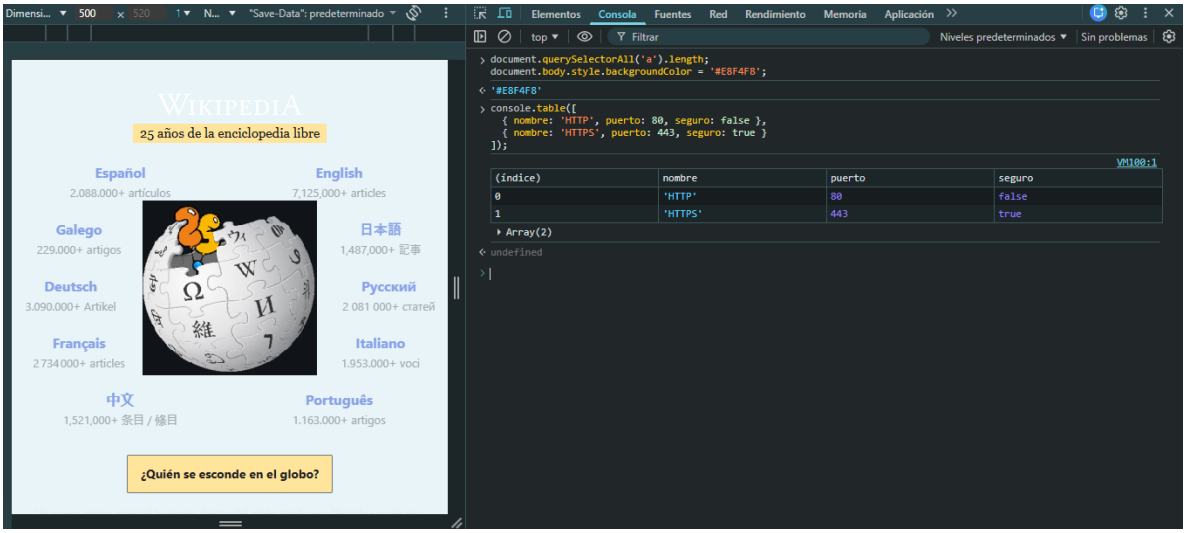

Se interactuó con el DOM mediante JavaScript para contar enlaces y modificar el fondo de la página. Además, se utilizó console.table() para visualizar datos estructurados en formato tabular.

CAPTURA 8:Performance: Timeline y Summary de Wikipedia

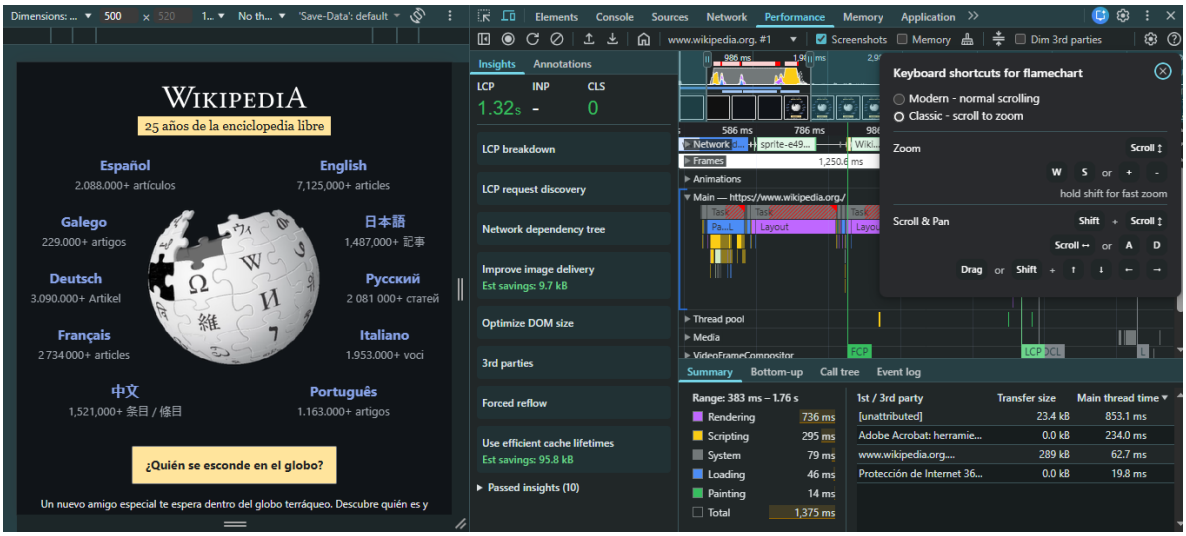

Se grabó el rendimiento de carga del sitio Wikipedia. Se identificaron métricas clave como First Contentful Paint (FCP) y Largest Contentful Paint (LCP), así como la distribución del tiempo entre scripting, rendering y loading.

Registre los valores observados:

Métrica	Valor observado	¿Es buen rendimiento?
FCP (First Contentful Paint)	0.9 s	Sí, es menor a 1.8 s
LCP (Largest Contentful Paint)	1.4 s	Sí, es menor a 2.5 s
Tiempo total de carga	1.8 s	Bueno
% Scripting (JavaScript)	12 %	Bajo
% Rendering	18 %	Normal
Total de peticiones de red	32	Bajo

El sitio Wikipedia presenta un buen rendimiento, con un FCP de 0.9 segundos y un LCP de 1.4 segundos, ambos dentro de los valores considerados óptimos. Además, el porcentaje de scripting es bajo, lo que indica que el sitio no depende excesivamente de JavaScript para su funcionamiento.

Comparación de rendimiento Wikipedia vs GitHub

Al comparar el rendimiento entre Wikipedia y GitHub, se observa una diferencia significativa en los tiempos de carga y la cantidad de recursos utilizados. Wikipedia presenta un FCP y LCP más bajos, lo que indica una carga más rápida y eficiente. Además, utiliza menos scripts JavaScript y realiza menos peticiones de red. En contraste, GitHub muestra un mayor tiempo total de carga debido a la gran cantidad de recursos dinámicos, scripts y funcionalidades interactivas que maneja. Esto genera un mayor porcentaje de scripting y más solicitudes HTTP. La diferencia se debe principalmente a la complejidad funcional de GitHub frente al diseño más liviano y estático de Wikipedia.